



*Projeto Apolo*



# PROJETO A P O L O



# φιλανθρωπία

*philanthropía*

A palavra "filantropia" tem suas raízes no grego antigo. Ela é derivada das palavras gregas "philos" (φίλος), que significa "amigo" ou "amor", e "anthrōpos" (ἄνθρωπος), que significa "ser humano". Portanto, o termo "filantropia" em grego antigo reflete a ideia de amor ou cuidado pelos seres humanos, e na linguagem contemporânea, se refere à prática de promover o bem-estar e o desenvolvimento humano, geralmente por meio de ações de caridade, doações e apoio a causas sociais.

Sendo um dos pilares fundamentais de nossa organização, a filantropia representa parte de nosso compromisso com a sociedade e a construção de um mundo melhor. Através de atividades filantrópicas e ações de serviço voluntário, as Filhas de Jó Internacional fortalecem sua ligação com a comunidade e promovem valores de empatia, solidariedade e cuidado para com o próximo. Entendendo esse nosso compromisso e responsabilidade, surgiu o Projeto Apolo.





# *Introdução*

A **Associação de Pais e Amigos dos Excepcionais (APAE)** é uma sociedade civil, filantrópica, de natureza cultural, educacional e assistencial. O objetivo das APAES é promover ações de prevenção, diagnóstico, reabilitação, tratamento e inclusão social de pessoas com deficiência.

Entendendo sua ampla quantidade de serviços prestados e seu vasto número de sedes em todo o estado, a APAE foi a instituição escolhida para ser o foco do **Projeto Apolo**.

Na mitologia grega, Apolo é um deus multifacetado, sendo associado à luz solar, à música, à cura, à profecia e às artes. Ele é retratado como um jovem belo e habilidoso arqueiro, capaz de trazer iluminação, inspiração artística e visões do futuro. Além de personificar a harmonia e a ordem.

Pensando nisso, o projeto filantrópico leva seu nome por a APAE enfatizar a ideia de **superar desafios, inspirar cura e proporcionar orientação à sociedade sobre as pessoas com deficiências**. Como Apolo é um deus ligado à cura e à profecia, o projeto busca **trazer esperança, orientação e bem-estar para os beneficiários da APAE, promovendo uma jornada de superação e inclusão**.



# APAE

A APAE é uma associação que oferece educação especial e estrutura para tratamento para pessoas com deficiência, prestando uma extensa variedade de serviços para elas e suas famílias.

As pessoas com deficiência são aquelas que têm impedimentos de longo prazo de natureza física, mental, intelectual ou sensorial, os quais, em interação com diversas barreiras, podem obstruir sua participação plena e efetiva na sociedade, em igualdade de condições com as demais pessoas.

As deficiências podem ser:

- Mental/intelectual;
- Física;
- Sensorial;
- Múltipla.



## Serviços Prestados

- **Atendimento educacional especializado:** Incluem escolas especiais, salas de recursos com profissionais especialistas e atividades de educação inclusiva em escolas regulares.
- **Atendimento social:** Oferece assistência social para as famílias, contando com programas de assistência financeira, orientação e apoio psicossocial.
- **Atendimento em saúde:** Atendimento médico, fisioterapeuta, fonoaudiólogo, terapeuta ocupacional, psicólogo e outros profissionais. Buscando oferecer melhoria na qualidade de vida das pessoas com deficiência.
- **Atendimento esportivo e cultural:** Propõe atividades esportivas e culturais para pessoas com deficiência, buscando a integração e inclusão social das pessoas com deficiência.
- **Atendimento jurídico:** Disponibiliza suporte jurídico para a defesa dos direitos das pessoas com deficiência, incluindo orientação e assistência legal.



# *O projeto*

Unindo forças com a DeMolay Minas Gerais, damos início a uma parceria extraordinária em uma GRANDE missão de realizarmos juntos este projeto filantrópico visando gerar um impacto positivo e fazer diferença em nossa sociedade.



Pensando no grande impacto positivo que podemos causar, a APAE foi escolhida por estar em grande parte das cidades de Minas Gerais onde localizam nossos Betheis e Capítulos, além de aceitarem vários tipos de doação.

Nosso Projeto será dividido em duas frentes principais:

- 1. Atuação Informativa;**
- 2. Trabalho em Campo.**



# *O projeto*

## 1. Atuação informativa

A atuação informativa refere-se as ações e iniciativas realizadas pela organização com o objetivo de **disseminar informações** relevantes e educativas para o público em relação a nossa causa, a atuação e importância das APAEs e a inclusão de pessoas com deficiência. Essa abordagem tem o propósito de mobilizar apoio, atrair doações e promover a mudança positiva, enquanto também contribuimos para a missão das APAEs.



Abaixo seguem algumas ideias de atividades:

- Divulgação e propagação do material informativo para sua cidade e comunidade. Disponibilizaremos:
  - Cartilhas informativas;
  - Panfletos;
  - Materiais para redes sociais.
- Realização de palestras informativas online:
  - Para pais de alunos da APAE;
  - Para Betheis e Capítulos, evidenciando nosso papel na sociedade:
    - Como podemos acolher as famílias e alunos da APAE?
    - Como podemos auxiliar na inserção dessas pessoas na sociedade?

Contamos com o apoio e auxílio de cada Bethel para divulgarmos em suas próprias APAEs, em suas cidades, para família e amigos, as informações de forma extensa e massiva.



# O projeto

## 2. Trabalho de Campo

A ideia é realizar a forma de arrecadação que seja mais fácil para o Bethel e/ou atividade que a APAE de sua cidade possibilite realizar dentro de suas dependências:

### Atividades

- **Visitação:** Realizar brincadeiras como bola, bambolê, músicas, salão de beleza - Necessário verificar com a APAE de cada cidade sobre a possibilidade, nem todas são abertas a visita.
- Promover um café da tarde para alunos e funcionários;
- Sacolinhas de presente;
- Presentes dia das crianças ou natal;
- Ovo de Páscoa;
- Para os maiores de idade existe a possibilidade de se tornar voluntário, em que é feita uma entrevista na APAE, verificado área de atuação e preferência e possível ajuda de maneira mais eficaz.

### Campanhas de Arrecadação

- De fundos;
- De alimentos.

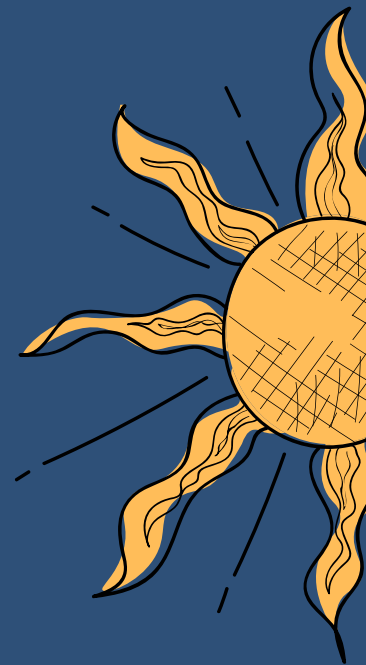

# *O projeto*

## Realização

Cada Bethel tem a liberdade de escolher a frente de atuação de acordo com a disponibilidade e as necessidades reais da APAE local.

A primeira data de realização do Projeto será do **dia 04/12 ao dia 10/12**. Por isso, encorajamos que entrem em contato com o Capítulo DeMolay de sua cidade para realizarem essa filantropia de forma conjunta.

Informamos que esta é a **Filantropia Oficial das Filhas de Jó Minas Gerais para a gestão 2023-2024**. Dessa forma, estaremos coletando os registros das ações por meio do formulário disponibilizado em nosso site ([filhasdejomg.com](http://filhasdejomg.com)), visando uma futura premiação.





*Assim como a luz e inspiração de Apolo marcaram eras, nós, como jovens líderes, estamos forjando um impacto significativo na sociedade através da filantropia e contribuindo para um amanhã de mais esperança e prosperidade.*



Filhas de Jó  
MINAS GERAIS